

PERSIAPAN UJI KOMPETENSI GIZI 2021

PERSIAPAN LINGKUNGAN UJIAN

Perkenalkan

- Ir. Julio Adisantoso MKom (Direktur Sistem Informasi dan Transformasi Digital)
- Dean Apriana Ramadhan (Asisten Direktur Sistem Informasi)
- M. Abrar Istiadi (Kasi Sistem Informasi)
- Rivo Riski Maulana
- Imam Ramadhan
- M. Jaka Utama
- Afif Munandar

LINGKUNGAN UJIAN

- Server terpusat (96 VCpu & 192 GB RAM)
- Terdapat koneksi internet yang stabil dari tempat uji kompetensi
- Ujian dilaksanakan di lab komputer / tempat ujian
- Perangkat komputer dengan OS Windows 10
- Web Browser: SAFE EXAM BROWSER

MAIN FLOW UJIAN

1. Peserta melakukan pendaftaran
2. Peserta diverifikasi oleh panitia pusat
3. Panitia pusat memberikan data username dan biodata peserta ke TIM IT Penyelenggara UJIAN
4. TIM IT Penyelenggara ujian melakukan injeksi data username dan password
5. TIM IT memberikan username dan password kepada panitia pusat untuk diletakkan di web pendaftaran
6. Panitia pusat memasukkan peserta ke dalam grup koordinasi
7. TIM IT kampus ikut bergabung ke dalam grup koordinasi sebagai helpdesk
8. Peserta melakukan unduh dan instalasi SEB

MAIN FLOW UJIAN

9. Peserta mengikuti briefing pra-tryout pada H-1
10. Peserta mengikuti briefing pra-tryout hari H melalui zoom
11. Peserta mengikuti try-out
12. Peserta mengikuti briefing pra-ukom pada H-1
13. Peserta mengikuti briefing ukom hari H melalui zoom
14. Peserta mengikuti ukom

FRAMEWORK PELAKSANAAN

ZOOM PROCTORING

UJI KOMPETENSI GIZI

IDE Dasar

- Melakukan pengawasan menggunakan webcam melalui layanan video conference
- pengawas dapat melihat peserta UKOM

ALUR

Pengawas
dan panitia

Peserta

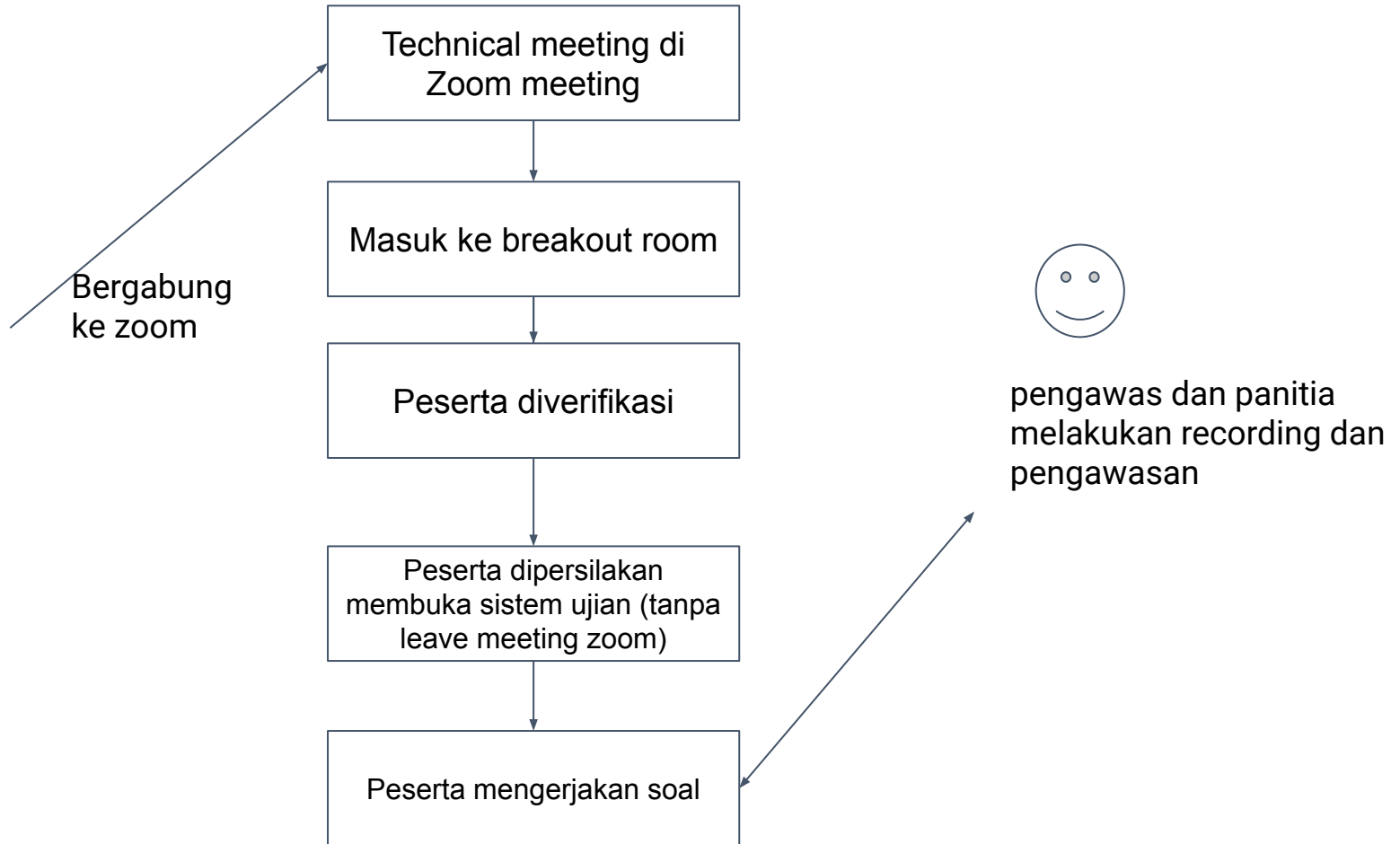

APA YANG PERLU DIPERSIAPKAN

- Peserta wajib menginstal zoom versi TERBARU (aplikasi, **bukan web addons**)
- Akun zoom, enable breakout room, enable recording for breakout room
- 1 pj zoom (bertugas memamanajemen technical meeting dan memasukkan orang ke breakout room)
- Storage untuk local recording meeting

Zoom Proctoring effect

- Kuota 1 jam ~ 1 GB
- Peserta wajib menggunakan laptop
- Koneksi internet on selama test berlangsung

PENGAWAS UJIAN

- Perangkat pengawas ujian terdiri dari:
 - TIM IT
 - Panitia pusat

TUGAS TIM IT DAN PENGAWAS

- Helpdesk
- Menjadi Verifikator Peserta Sebelum Memulai Ujian
- Memimpin TECHNICAL MEETING
- Berkoordinasi dengan panitia pusat untuk kasus force majeure

PERALATAN TIM IT DAN PENGAWAS

- LAPTOP DAN HANDPHONE
- Terinstal ZOOM pada laptop dan handphone
- TIM IT dan Pengawas akan bergabung di 2 ZOOM meeting:
 - Pengawasan ujian
 - Koordinasi TIM IT

Komputer / Laptop

Pastikan menggunakan **komputer/laptop**. *Operating system* yang digunakan minimal Windows 7 (khusus pengguna Windows), MacOS X 10.10. RAM minimum 4GB.

Ketersediaan Koneksi Internet

Pastikan koneksi internet stabil selama uji kompetensi berlangsung

PERSIAPAN PESERTA PRA HARI-H

- Peserta akan mendapatkan username dan password
- Username dan password harap disimpan dengan baik dan tidak dibagikan kepada siapapun
- Peserta akan mendapatkan kesempatan untuk mencoba mengakses sistem
- Peserta telah meng-install Safe Exam Browser
- Peserta telah meng-install Zoom

PERSIAPAN PESERTA HARI-H

- Peserta wajib hadir 30 menit sebelum ujian.
- Peserta wajib mencoba username dan password.
- Peserta mengikuti zoom meeting melalui tautan yang diberikan panitia.

Instalasi Safe Exam Browser

1. Download Safe Exam Browser melalui tautan berikut sesuai sistem operasi Anda:
 - Windows 7, 8.1 and 10: [Safe Exam Browser 2.4.1](#)
 - MacOS: [SEB 2.2.2 for macOS](#)

Instalasi Safe Exam Browser

2. Setelah proses download selesai, buka windows explorer dan arahkan ke folder hasil download.
3. Tunggu sampai muncul tampilan berikut dan klik next.

Instalasi Safe Exam Browser

4. Klik pada kotak dengan keterangan "I accept the terms in the license agreement" dan klik next.
5. Klik install.
6. Tunggu sampai proses instalasi selesai.
7. Setelah proses instalasi selesai maka klik finish.

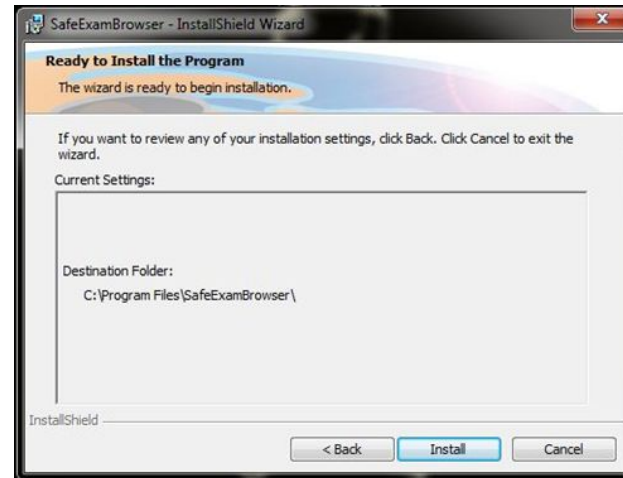

TAMPILAN APLIKASI

- Unduh aplikasi UKOM GZI di <https://ipb.link/aplikasiukomgzi>
- Jalankan aplikasi tersebut, dan isi dengan password **ukomgzi**

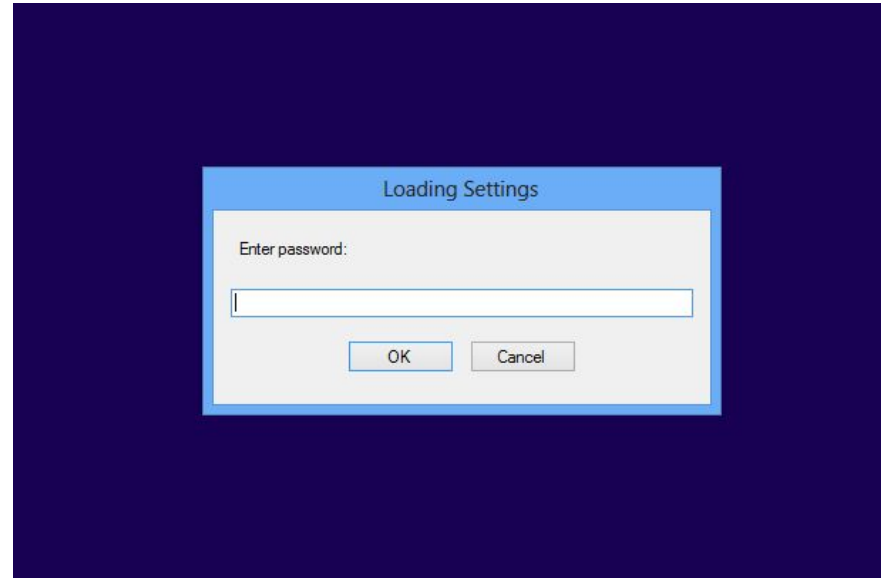

LANGKAH-LANGKAH MENGGUNAKAN APLIKASI

- Masukkan username dan password yang telah dibagikan.
- Klik log in

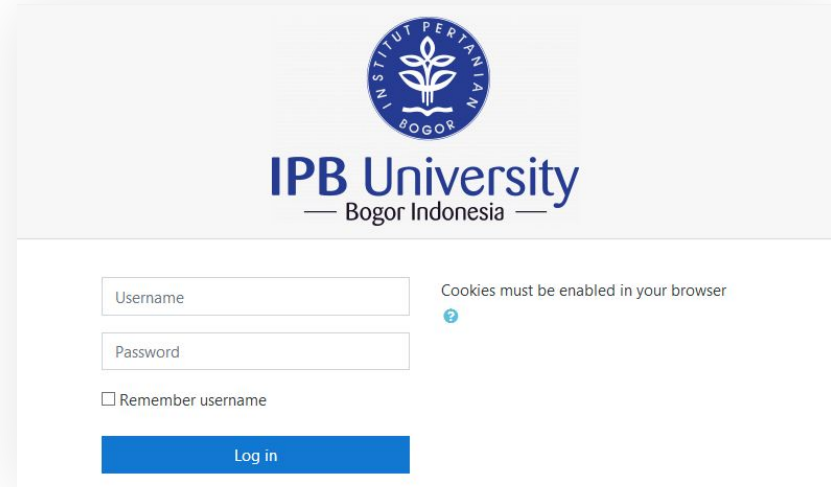

TAMPILAN APLIKASI

- Tampilan depan setelah login
- Klik Tryout Uji Kompetensi Dietisien (uji coba) dan Uji Kompetensi Dietisien (Ujikom nanti)

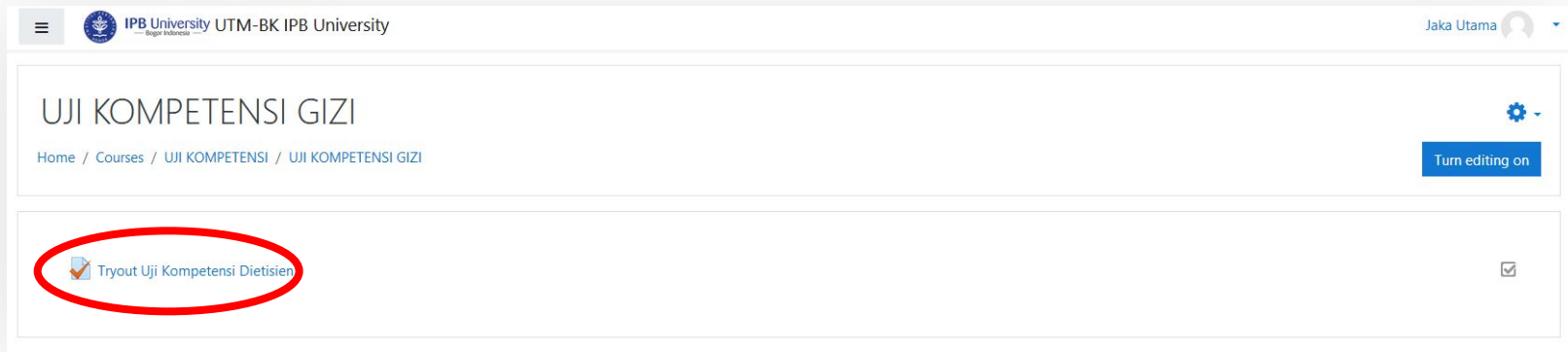

HALAMAN MASUK UJIAN

Bacalah petunjuk pengerjaan ujian kompetensi sebagai berikut:

- Waktu pengerjaan
- Durasi
- Navigasi soal
- DII

Klik attempt quiz now untuk memulai ujian

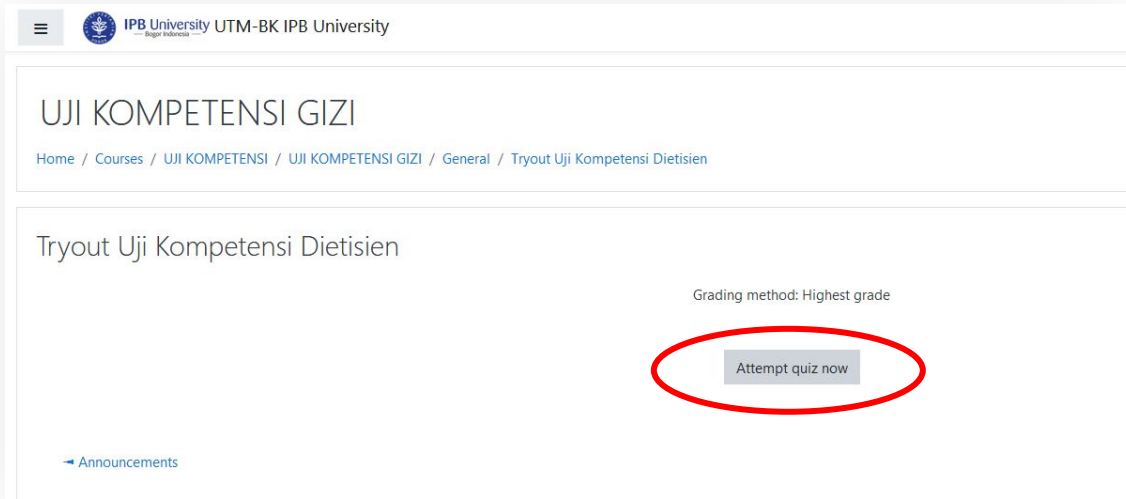

IPB University UTM-BK IPB University

UJI KOMPETENSI GIZI

Home / Courses / UJI KOMPETENSI / UJI KOMPETENSI GIZI / General / Tryout Uji Kompetensi Dietisien

Tryout Uji Kompetensi Dietisien

Grading method: Highest grade

[Attempt quiz now](#)

[← Announcements](#)

HALAMAN SOAL

Pilihlah salah satu jawaban yang paling benar.

Nomor soal dapat dilihat pada bagian Quiz Navigation sebelah kanan.

- Header:** IPB University UTM-BK IPB University logo and navigation menu.
- Page Title:** UJI KOMPETENSI GIZI
- Breadcrumbs:** Home / Courses / UJI KOMPETENSI / UJI KOMPETENSI GIZI / General / Tryout Ujicoba / Preview
- Question 1:** "Disebut apakah proses menghentikan sistem yang lama segera saat yang baru diperkenalkan?"
- Options:**
 - a. Konversi paralel
 - b. Konversi bertahap
 - c. Konversi pilot
 - d. Konversi langsung
- Quiz Navigation:** A panel on the right containing three buttons labeled 1, 2, and 3, which are circled in red. Below them are buttons for "Finish attempt ..." and "Start a new preview".
- Footer:** "Next page" button and "← UJI KOMPETENSI" link.

CARA MENJAWAB

IPB University UTM-BK IPB University

Jaka Utama

UJI KOMPETENSI GIZI

Home / Courses / UJI KOMPETENSI / UJI KOMPETENSI GIZI / General / Tryout Ujicoba / Preview

Question 1
Not yet answered
Marked out of 1.00
Flag question
Edit question

Disebut apakah proses menghentikan sistem yang lama segera saat yang baru diperkenalkan?

Select one:

- a. Konversi paralel
- b. Konversi bertahap
- c. Konversi pilot
- d. Konversi langsung

Clear my choice

Next page

Quiz navigation

1 2 3

Finish attempt ...

Start a new preview

→ UJI KOMPETENSI

Pilih 1 jawaban

Klik untuk menghapus jawaban

Klik untuk soal selanjutnya

MENANDAKAN SOAL

Untuk menandai soal, Anda bisa gunakan flag pada bagian kiri. Nomor soal kemudian ditandai dengan segitiga merah pada bagian quiz navigation.

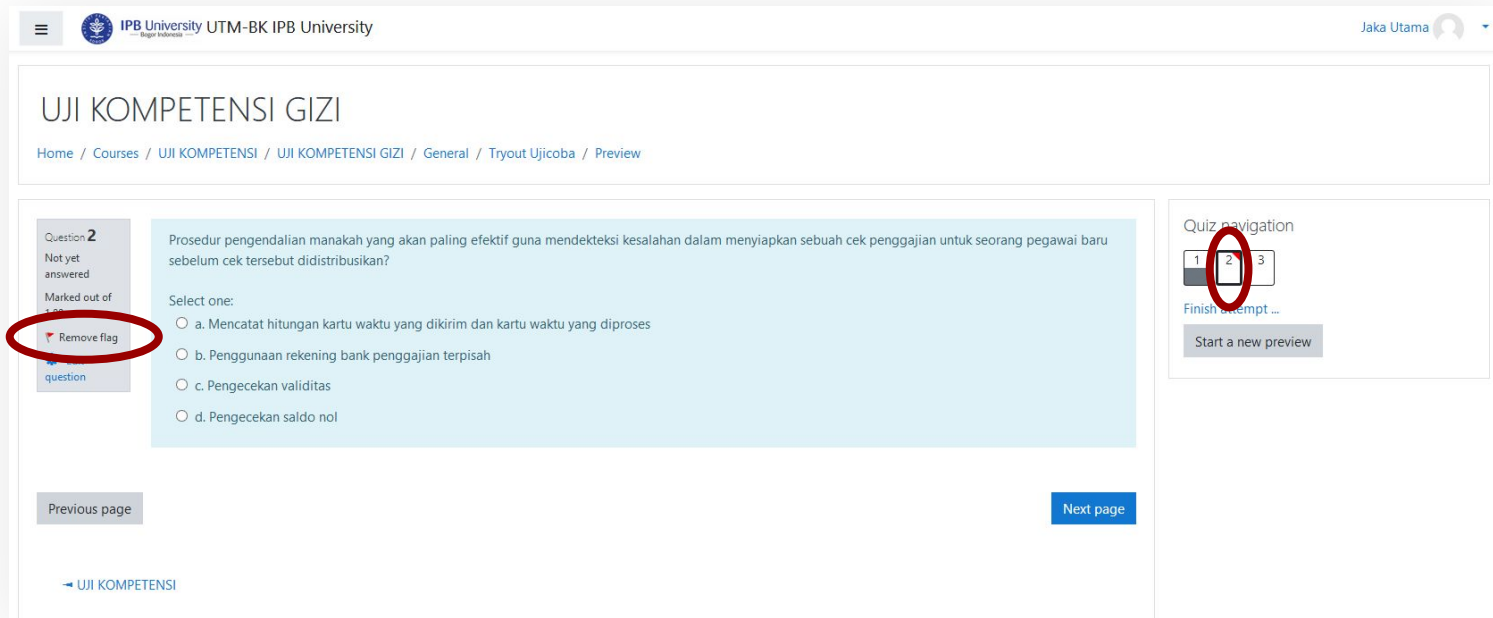

The main content area shows 'Question 2' with the text: 'Prosedur pengendalian manakah yang akan paling efektif guna mendeteksi kesalahan dalam menyiapkan sebuah cek penggajian untuk seorang pegawai baru sebelum cek tersebut didistribusikan?'. Below the question, it says 'Select one:' followed by four radio button options: 'a. Mencatat hitungan kartu waktu yang dikirim dan kartu waktu yang diproses', 'b. Penggunaan rekening bank penggajian terpisah', 'c. Pengecekan validitas', and 'd. Pengecekan saldo nol'.

On the left side, there is a 'Remove flag' button, which is circled in red. Below the question area are 'Previous page' and 'Next page' buttons.

On the right side, there is a 'Quiz navigation' section with a progress indicator showing '1', '2', and '3'. The number '2' is circled in red, indicating the current question. Below the progress indicator are buttons for 'Finish attempt ...' and 'Start a new preview'.

MENGUMPULKAN JAWABAN

Apabila Anda telah mengerjakan semua soal, silahkan klik finish the attempt.

Anda akan diarahkan pada halaman konfirmasi pada gambar berikut.

Pastikan Anda menekan submit all and finish untuk mengumpulkan jawaban.

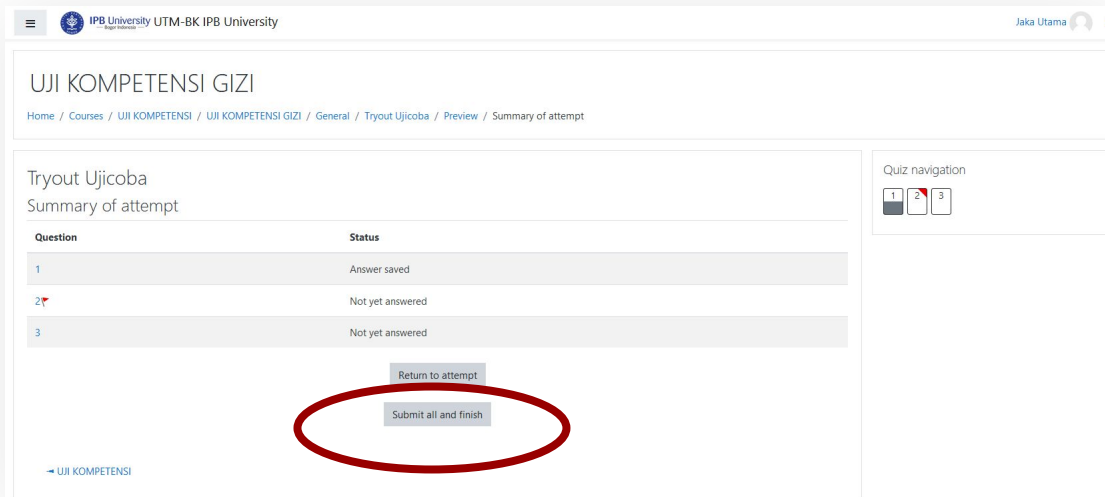

Question	Status
1	Answer saved
2	Not yet answered
3	Not yet answered

Below the table, there are two buttons: 'Return to attempt' and 'Submit all and finish'. The 'Submit all and finish' button is circled in red. To the right of the main content, there is a 'Quiz navigation' section with three numbered buttons (1, 2, 3). Button 1 is highlighted, indicating the current question.

At the bottom left, there is a link: '← UJI KOMPETENSI'.

MENGUMPULKAN JAWABAN

IPB University UTM-BK IPB University

Jaka Utama

UJI KOMPETENSI GIZI

Home / Courses / UJI KOMPETENSI / UJI KOMPETENSI GIZI / General / Tryout Ujicoba / Preview / Summary of attempt

Tryout Ujicoba

Summary of attempt

Question	Status
1	Answer saved
2	Not yet answered
3	Not yet answered

Quiz navigation

1 2 3

Confirmation

Once you submit, you will no longer be able to change your answers for this attempt.

Return to attempt

Submit all and finish

Cancel

Submit all and finish

UJI KOMPETENSI

5:50 PM

FITUR PENGAMANAN

- AUTOSAVE akan berjalan setiap 1 menit
- Apabila waktu habis, jawaban akan otomatis terkumpul

FREQUENTLY ASKED QUESTION

Q: Jaringan bermasalah, mati listrik, dan hal teknis lainnya. Apakah ada penambahan waktu?

A: Tidak ada penambahan waktu.

Q: Jaringan bermasalah, mati listrik, dan hal teknis lainnya. Apa yang harus saya lakukan

A: Restart, masuk kembali ke zoom, melapor kepada panitia di zoom, masuk ke breakout room, membuka safe exam browser, lanjutkan ujian

FREQUENTLY ASKED QUESTION

Q: Saya sudah install SEB, apakah saya perlu melakukan konfigurasi sesuai sumber lain yang saya baca?

A: Tidak perlu

Q: Apa selama ujian diperbolehkan meninggalkan tempat?

A: Tidak boleh

MITIGASI RISIKO PELAKSANAAN UJIAN

- Setiap peserta UKOM WAJIB MENGIKUTI TRYOUT menggunakan peralatan yang SAMA dengan yang akan digunakan untuk ujian ~ akan menurunkan tingkat komplain sebesar 80%
- Peserta wajib bergabung ke grup komunikasi UKOM seminimalnya H-3 pelaksanaan TRYOUT atau UKOM
- Peserta WAJIB LAPOR apabila mengganti peralatan ketika UKOM (apabila peralatan beda dengan saat try-out)
- Layanan HELPDESK WAJIB STANDBY selama hari kerja dan jam kerja